

ARRANGØR

ISPS Norge i samarbeid med Sykehuset Innlandet HF, Divisjon Psykisk helsevern, Avd. for psykosebehandling og rehabilitering

MER INFORMASJON

Spørsmål vedrørende konferansen kan rettes til isps@sykehuset-innlandet.no

PRISER■ **Fagkonferanse 2 dager**

(inkl. dagpakker og kulturarrangement torsdag kveld)

Pris medlemmer **kr 2.295,-**

Pris ikke-medlemmer **kr 2.795,-**

■ **Fagkonferanse 1 dag (torsdag eller fredag)**

(inkl. dagpakke)

Pris medlemmer **kr 1.295,-**

Pris ikke-medlemmer **kr 1.795,-**

■ **Festmiddag torsdag**

(på Rica Hotel Hamar)

Pris **kr 680,-**

(Særskilt matbehov bes oppgitt ved påmelding)

PÅMELDING

■ Påmeldingen er bindende og sendes: isps@sykehuset-innlandet.no

■ Følgende opplysninger må oppgis:

- Hvis kun deltakelse 1 dag, er det viktig å oppgi hvilken dag
- Parallellsesjon 1 eller 2
- Deltakelse festmiddag
- Navn
- Stilling
- Arbeidssted
- Telefon
- E-post
- Fakturaadresse (NB! husk å oppgi regnskapsavdeling)

■ **Påmeldingsfrist: 18. desember 2012**

HOTELL■ **Rica Hotel Hamar**

Telefon +47 62 35 01 00

E-post: rica.hotel.hamar@rica.no

www.rica.no

■ Hotell bestilles og betales individuelt. Husk å oppgi «ISPS» for oppgitte spesialpriser.

■ **Priser per døgn per person**

Enkeltrom, inkl. frokost **kr 875,-**

Dobbeltrom, inkl. frokost **kr 645,-**

Rica Hotel Hamar ligger 4 km nord for Hamar sentrum.

Fottrykk: Sykehuset Innlandet, Trykk: Møllegaard Printshop AS, Forbilder: Sidsel Andersen

RUS OG PSYKOSE**Motivasjonen som kommer og går – hvordan hjelper vi best?**

TORSDAG 31. JANUAR

- 08.30–10.00 Registrering. Kaffe/te/rundstykker
- 10.00–10.15 **Velkommen** ▶ Jan Erik Nilsen, leder ISPS Norge
- 10.15–10.30 Kultur
- 10.30–11.15 **Hvem ruser seg og hvem får begge lidelsene? Forekomst og betydning?**
▶ Petter Andreas Ringen
- 11.15–12.00 **Avhengighetens nevrobiologi** ▶ Jørgen G. Bramness
- 12.00–12.15 Pause
- 12.15–13.00 **Rusutløst psykose: symptomer, omfang og konsekvenser**
▶ Mikkel Christoffer Berg Arendt
- 13.00–14.00 Lunsj
- 14.00–16.30 **Parallellsesjoner** (se program nedenfor)
- 16.40–17.30 **Årsmøte i ISPS Norge**
- 19.00 Aperitif i baren. Festmiddag

Parallellsesjon 1

- 14.00–14.45 **ACT-team – et tilbud til personer med alvorlig psykisk lidelse og rusmisbruk** ▶ Anne Landheim
- 14.45–15.30 **ACT som bo-oppfølgingsteam?** ▶ Amund Aakerholt
- 15.30–15.45 Pause
- 15.45–16.30 **ACT-team, i gode og onde dager**
▶ Hanne Grete Jensen og Dag Øivind Antonsen

Parallellsesjon 2

- 14.00–14.45 **Samspillet av ulike behandlingstilbud til dobbeltdiagnosepasientene. Ambulant, poliklinisk og døgn – hva virker?** ▶ Grete Larsen
- 14.45–15.00 Pause
- 15.00–15.45 **Fra stafettpinnepraksis til felles ansvar** ▶ Anne-Grethe Skjerve
- 15.45–16.15 **Nattergalen, en (for) enkel sang om frihet? Fortellingen om et 13 år gammelt/ungt bokollektiv for tidligere hjemløse kvinner**
▶ Marit Mathiesen

FREDAG 1. FEBRUAR

- 09.00–09.15 **Velkommen**
Kulturinnslag
- 09.15–10.00 **Rus og psykose – hvordan hjelpe pasienter til endring? Motiverende intervju**
▶ Gunnhild Bagøien
- 10.00–10.45 **Motivasjon til behandling sett fra et brukerperspektiv**
▶ Morten Brodahl
- 10.45–11.30 Pause og utsjekking
- 11.30–12.15 **Relasjonens betydning i motivasjonsarbeidet for mennesker med psykose og ruslidelse**
▶ Christina Schacht-Magnussen
- 12.15–13.15 **Fortellinger fra gata**
▶ Carl Petter Opsahl
- 13.15–13.30 Avslutning
- 13.30 Lunsj

Vel hjem!



Amund Aakerholt Psykologspesialist

Har arbeidet med rus og psykisk lidelse i mange år, både i psykiatrisk ungdomsteam og i ambulant team. Siden 2005 tilknyttet Kompetansesenter rus – region øst, som prosjektleder og rådgiver. Nå ansatt i Nasjonal kompetansetjeneste ROP og ved Regionalt kompetansesenter for rusmiddelforskning (KORFOR) som prosjektleder for utvikling av kvalitetsregister for rusbehandling (siden 2009). Medforfatter av «Rusa eller gal» (PsykOpp).



Dag Øivind Antonsen Prosjektmedarbeider

Har vært pasient i psykiatrien i mange år, som frivillig innlagt og underlagt tvungent vern, i kommunalt og statlig hjelpeapparat. Har gjennom innleggelse ved Tiller DPS erfart innholdet i begrepet brukervedvirkning. Medvirkning i egen behandling, og en aktiv rolle i eget liv, er et godt utgangspunkt for å få erfaring som har betydning for fremtiden utenfor institusjon. Bidrar til å bringe egen og andres erfaringer tilbake til hjelpeapparatet.



Mikkel Christoffer Berg Arendt MScPsych, PhD, lektor, spesialist i psykopatologi

Lektor ved Sundhedsvidenskabeligt Fakultet, Aarhus Universitet og klinisk psykolog ved Klinik for OCD og Angstlidelser, Psykiatrisk Hospital, Risskov, Danmark. Han har skrevet PhD om sammenhengen mellom hasj og psykose og forsket i forskjellige aspekter av dobbelt-diagnoseproblematikken.

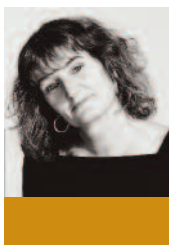

Gunnhild Bagøien Overlege/psykiater og PhD-kandidat

Ansatt ved St Olavs Hospital og PhDkandidat ved NTNU med motiverende intervju til psykiatriske pasienter som tema. Hun har lang erfaring med bruk av motiverende intervju innen psykiatri og underviser forskjellige yrkesgrupper i metoden. Medlem av MINT (Motivational Interviewing Network of Trainers).



Jørgen G. Bramness Professor/psykiater

Senter for rus og avhengighetsforskning, Universitetet i Oslo og Avdeling for legemiddelepideologi, Nasjonalt Folkehelseinstitutt. Han har publisert mer enn 80 vitenskapelige artikler innen temaene psykiatrisk epidemiologi, farmakologi, rusmiddelavhengighet og misbruk av legemidler. Er forskningsdirektør ved Senter for rus og avhengighetsforskning ved UiO.



Morten Brodahl Rådgiver i brukervedvirkning

Har vært tilknyttet RIO – Rusmisbrukernes interesseorganisasjon – siden 2006, både som frivillig og ansatt. Jobber nå i prosjekt gjennom Fylkesmannen i Hedmark som rådgiver i brukervedvirkning innen rus- og psykisk helse.



Hanne Grete Jensen Overlege/psykiater

Har vært ansatt som overlege ved Tiller DPS døgnenhet siden 2004, og har hatt hovedvekt på psykoselidelser. Er tilknyttet ACT-teamet Tiller. Ferdig utdannet ved universitetet i Tromsø i 1995, og jobbet som kommunelege i Øksnes kommune i perioden 1996–1999, og var i den tida ansvarlig for arbeidet med opptrappingsplanen i kommunen for rus- og psykiatri-arbeidet.



Anne Landheim Forskningsleder

Forskningsleder ved Nasjonal kompetansetjeneste for ruslidelse og psykisk lidelse ved Sykehuset Innlandet. Er utdannet Cand.polit i sosiologi og har en doktorgrad fra medisinsk fakultet, UiO om psykiske lidelser blant personer med rusavhengighet. Er for tiden involvert i evalueringen av ACT- team i Norge. Har deltatt i arbeidsgruppen som har utarbeidet Nasjonal faglig retningslinje for personer med samtidig ruslidelse og psykisk lidelse, og har ledet arbeidet med implementering av retningslinjen.



Grete Larsen Spesialist i psykiatri og samfunnsmedisin MHA

Overlege og enhetsleder på enhet for psykosebehandling, Josefinogaten DPS, Oslo universitetssykehus. Har bygget opp en sengeavdeling på Vinderen DPS for dobbeltdiagnosepasienter, Tverrfaglig enhet for dobbeltdiagnose (TEDD). Enheten drev integrert behandling for pasienter med den største problembyrden, og en målsetting var å gjøre dem i stand til å nyttiggjøre seg hele behandlingstilbudet i det offentlige helsevesenet.



Marit Mathiesen Miljøterapeut

Har arbeidet med lavterskeltiltak siden 1986. Ansatt i Kirkens Bymisjon siden 1987, først ved Natthjemmet og senere ved Nattergalen. Var sentral i etableringen av Nattergalen, som er en permanent bolig for kvinner med ROP-lidelser, og fungerte som avdelingsleder de syv første årene. Parallelt med dette arbeidet har hun vært aktiv som utøvende innen populærmusikk/sang. Har en bachelor i kultur- og samfunnsfag fra Universitetet i Oslo.



Carl Petter Opsahl Gateprest

Er gateprest i Kirkens Bymisjon og arbeider primært i forhold til hjemløse, mennesker med rusrelaterte problemer og tilreisende mennesker i byen uten fast opphold. Han er også musiker og har doktorgrad i teologi på forskning om hiphop-kultur og spiritualitet.



Petter Andreas Ringen Avdelingsoverlege, PhD

Ansatt ved Avdeling for spesialisert døgnbehandling (Gaustad), ved Oslo universitetssykehus. Avdelingen har psykosepasienter som spesiell målgruppe. Har en doktorgrad på rusmiddelbruk ved schizofreni og bipolar lidelse fra 2009 ved Universitet i Oslo/TOP-studien. Han er nå prosjektleder for en studie på cannabisbruk ved tidlig bipolar lidelse. Medforfatter av boken «Schizofreni» Red: Rund B.R.



Christina Schacht-Magnussen Klinisk psykolog

Privatpraktiserende psykolog i Århus med psykoanalytisk psykoterapi og supervisjon. Hun har lang psykiatrisk erfaring, senest fra stilling som funksjonsleder ved Center for Relationsbehandling, Mestring og Miljøterapi i Regionspsykiatrien Vest. Hun underviser og veileder innenfor behandlings- og sosialpsykiatri for leger, psykologer og tverrfaglig personale. Var en av hovedforeleserne i Relasjonsutdanning for miljøterapeuter i Stavanger i 2010–2012.



Anne-Grethe Skjerve Prosjektleder/psykiatrisk sykepleier/veileder

Har i mange år arbeidet med fagutviklingsarbeid innen kommunalt psykisk helsearbeid, samhandling spesialisthelsetjeneste/ kommunalt arbeid og brukermedvirkning. Vært fagsjef i Rådet for psykisk helse. Tidligere også studieleder for videreutdanning i psykisk helsearbeid ved Diakonhjemmets høyskolesenter. Er nå ansatt ved rehabiliteringspoliklinikken ved Bærum DPS, og er leder av Samhandlingsteamet i Bærum.

Avdeling for psykosebehandling og rehabilitering i Divisjon psykisk helsevern har enheter i Hedmark (Sanderud) og Oppland (Reinsvoll og Hedalen).

Avdelingens målsetting er å gi mennesker med alvorlig psykisk lidelse et aktivt og mest mulig helhetlig behandlings- og rehabiliteringstilbud. Avdelingen driver behandling over et bredt spekter av tilnærminger med hovedvekt på miljøterapi, individualterapi, medikamentell behandling, familiarbeid og psykoedukative tilbud. Et samarbeid der både pasient, pårørende og ansatte er aktive bidragsyttere anses som viktig både i behandling og rehabilitering. Dette er også et sentralt område innen avdelingens FoU-virksomhet. I avdelingen pågår et fagutviklingsprosjekt for å bedre kompetansen innenfor samtidig behandling av rus og psykiske lidelser. Det gjøres GAP-analyser med påfølgende målrettet kompetanseheving blant personale. Målet er å bedre behandlingen til denne pasientgruppa.

Nasjonal kompetansetjeneste for ruslidelse og psykisk lidelse (Nasjonal kompetansetjeneste ROP) er organisert under avdelingen. Tjenesten er nyetablert og består av tidligere ansatte fra deler av KoRus- Øst og Regionalt kompetansesenter for dobbeltdiagnose (RKDD). Den er ikke et henvisningscenter, men skal bidra til utvikling og spredning av kunnskap og kompetanse på fagområdet ruslidelse og psykisk lidelse. Prioriterte områder er: Holdninger, bolig, meningsfylt aktivitet, sosiale nettverk, samhandling og behandlingsmodeller.